Papierschablonen können sich durch Luftfeuchtigkeit verändern. Verbindlich sind daher nur die Maßangaben.
Paper templates might distort due to air moisture. Only the indicated measurements are therefore obligatory.
Les gabarits en papier peuvent avoir des dimensions modifiées par l'humidité de l'air. Seules les côtes mentionnées doivent être respectées.

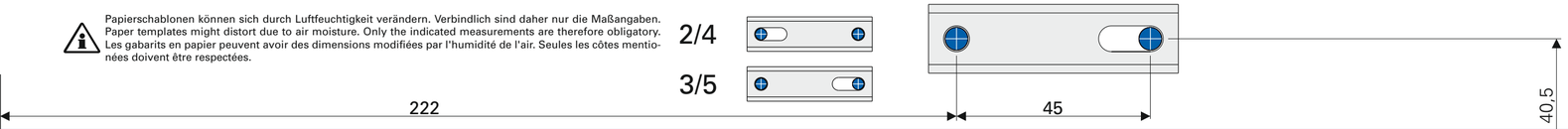

ECO

Bohrungen für Direktmontage
Drillings for direct mounting
Alésage pour montage direct

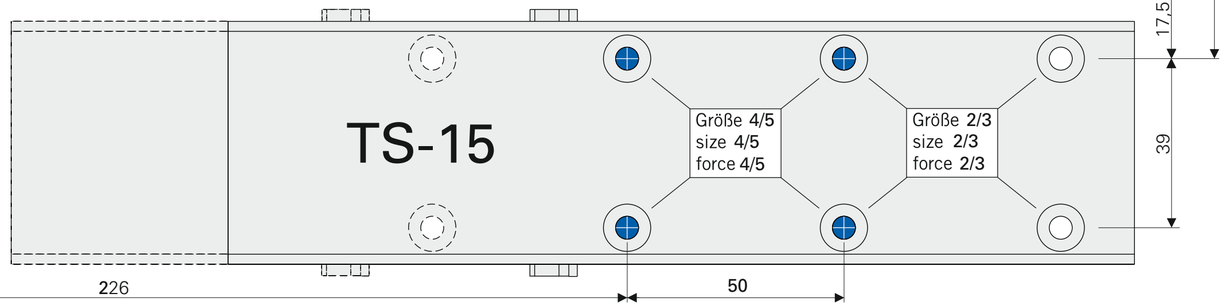

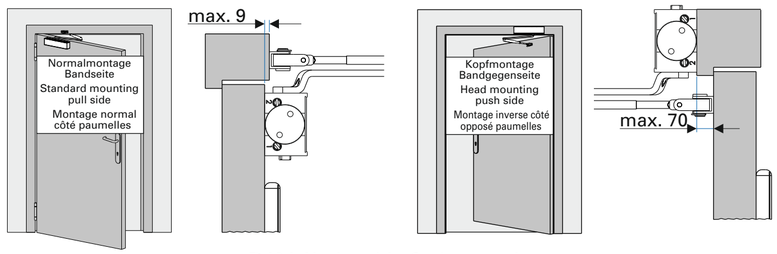

DIN links / left / gauche

TS-15 2/3/4/5

ECO

Abkürzungen	Abbrevations	Abrévations
SG Schließgeschwindigkeit	CS Closing speed	VF Vitesse de fermeture
ES Endschlag	LS Latching speed	CF Coup final

Für die Montage dürfen ausschließlich Originalteile des Herstellers verwendet werden. Die Montagearbeiten müssen gemäß Anleitung von einer qualifizierten Person durchgeführt werden. Bei Nichtbeachtung entfällt jeglicher Garantieanspruch.

Only original parts have to be used. The assembly has to be made by a qualified person according to the mounting instruction. In case of non-respect the guarantee is invalid.

Impérativement utiliser la notice de montage fournie par le fabricant. La mise en œuvre et le montage doivent être exécutés par du personnel qualifié. Le non respect de ces règles annule catégoriquement tout droit de garantie

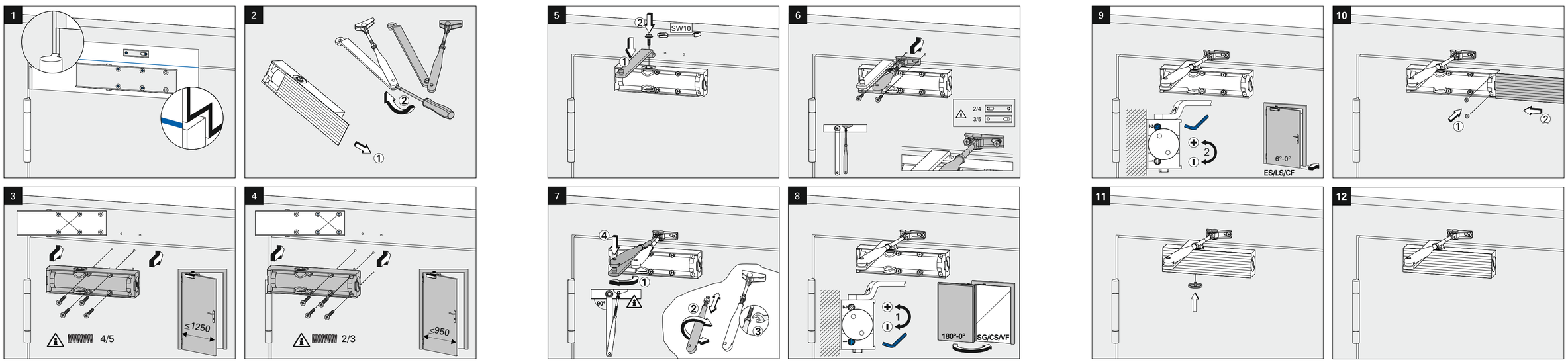

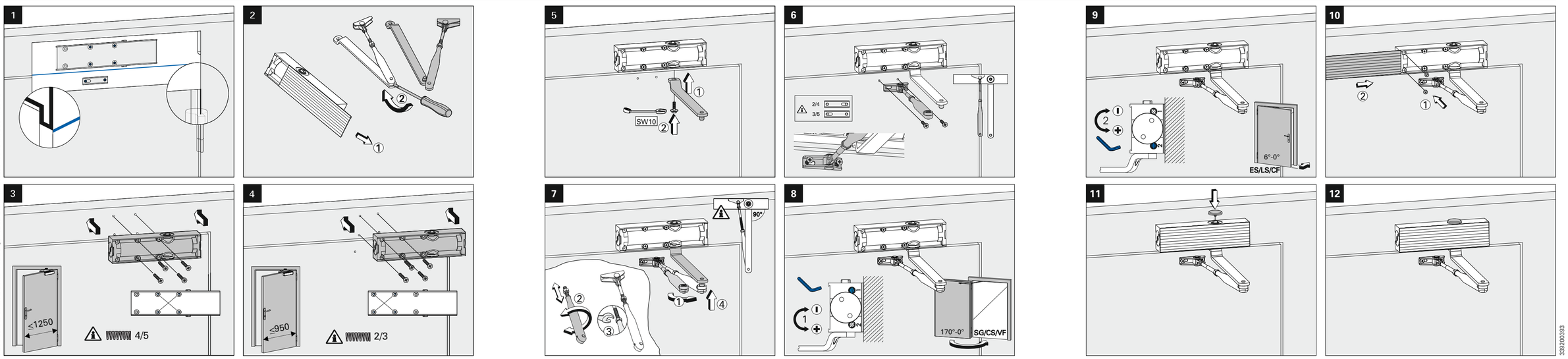

© ECO Schulte GmbH & Co.KG / Änderungen vorbehalten! / MTS900393 / TS-15 mit SGS / Index: d

339200393

ECO Schulte GmbH & Co. KG • Iserlohner Landstraße 89 • D-58706 Menden • Tel. +49 23 73 / 92 76 - 0 • FAX +49 23 73 / 92 76 - 40 • info@eco-schulte.de • www.eco-schulte.de

ECO

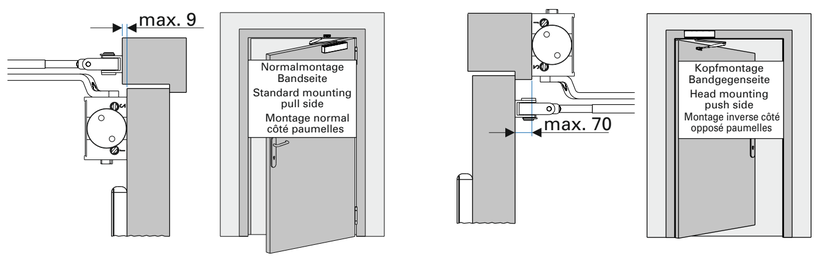

DIN rechts / right / droite

Papierschablonen können sich durch Luftfeuchtigkeit verändern. Verbindlich sind daher nur die Maßangaben.
Paper templates might distort due to air moisture. Only the indicated measurements are therefore obligatory.
Les gabarits en papier peuvent avoir des dimensions modifiées par l'humidité de l'air. Seules les côtes mentionnées doivent être respectées.

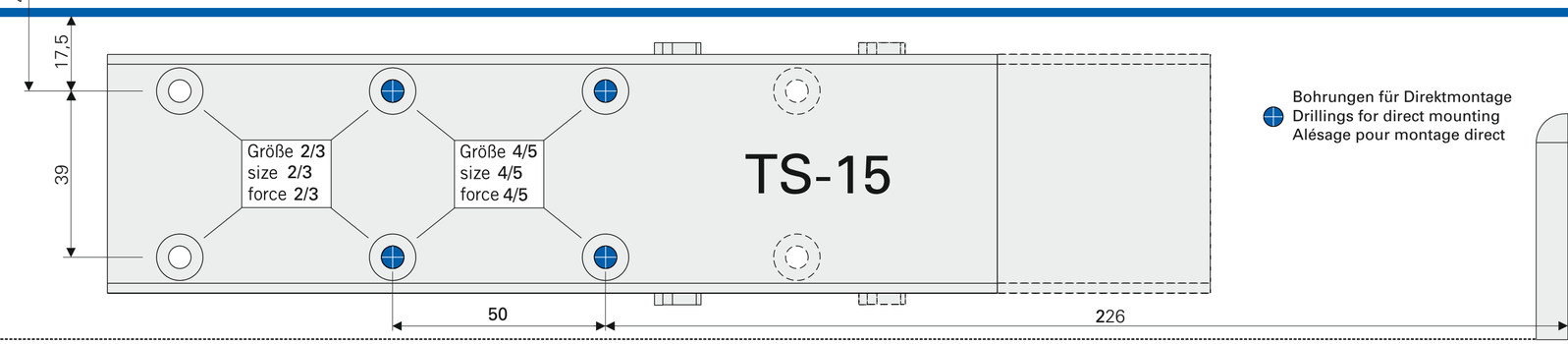

Bohrungen für Direktmontage
Drillings for direct mounting
Alésage pour montage direct

TS-15 2/3/4/5

ECO

Abkürzungen	Abbrevations	Abrévations
SG Schließgeschwindigkeit	CS Closing speed	VF Vitesse de fermeture
ES Endschlag	LS Latching speed	CF Coup final

Für die Montage dürfen ausschließlich Originalteile des Herstellers verwendet werden. Die Montagearbeiten müssen gemäß Anleitung von einer qualifizierten Person durchgeführt werden. Bei Nichtbeachtung entfällt jeglicher Garantieanspruch.

Only original parts have to be used. The assembly has to be made by a qualified person according to the mounting instruction. In case of non-respect the guarantee is invalid.

Impérativement utiliser la notice de montage fournie par le fabricant. La mise en œuvre et le montage doivent être exécutés par du personnel qualifié. Le non respect de ces règles annule catégoriquement tout droit de garantie

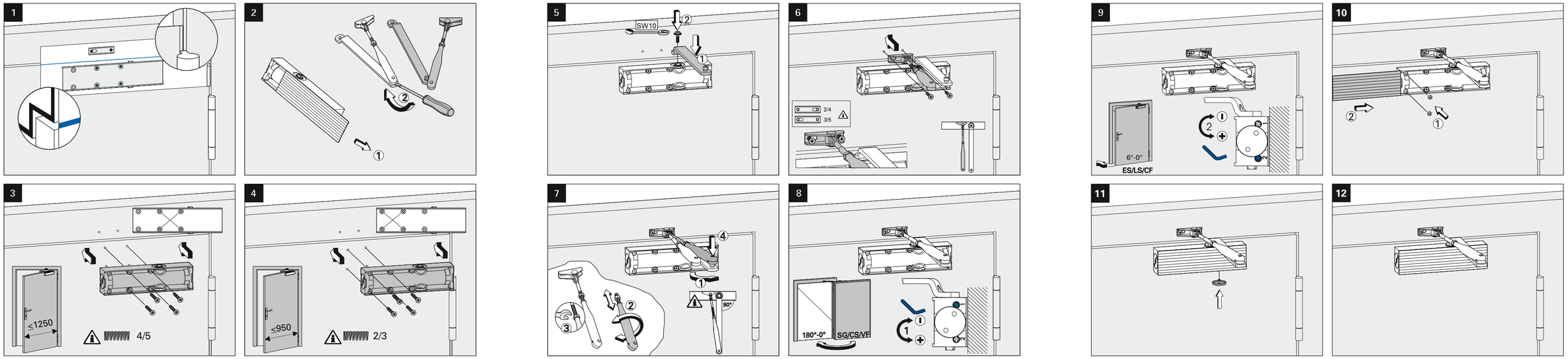

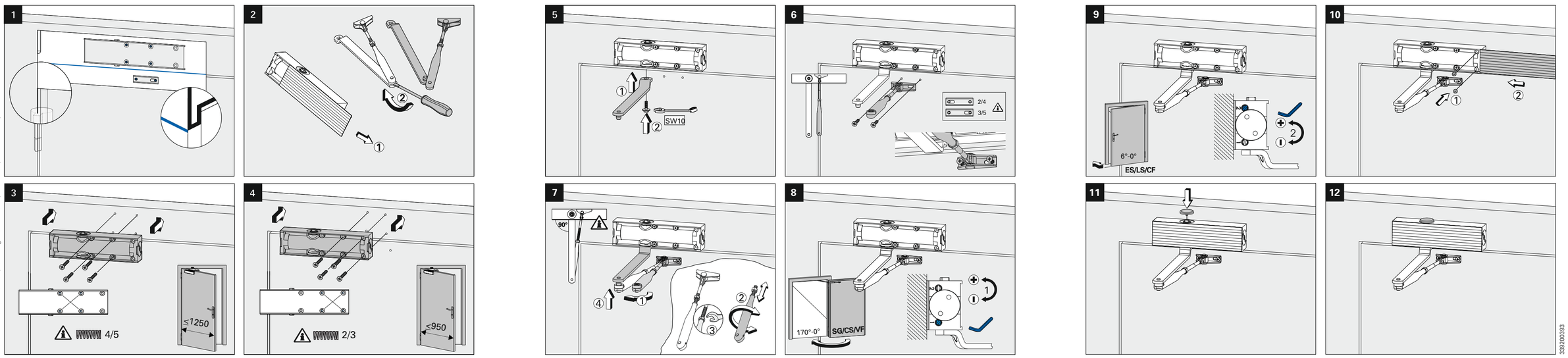

© ECO Schulte GmbH & Co.KG / Änderungen vorbehalten! / MTS900393 / TS-15 mit SGS / Index: d

339200393